Einseitig verkürzte Zahnreihe

Implantate – für mehr Lebensqualität

Gehen in einem Kiefer die hinteren Backenzähne verloren, so können diese nicht mehr durch festsitzenden Zahnersatz ergänzt werden.
Die einzige sinnvolle Lösung wäre eine Implantatversorgung.

Vorteile:

- Höchster Tragekomfort, fast wie die eigenen Zähne
- Kein herausnehmbares Teil
- Durch Implantate wird weiterem Knochenrückgang vorgebeugt

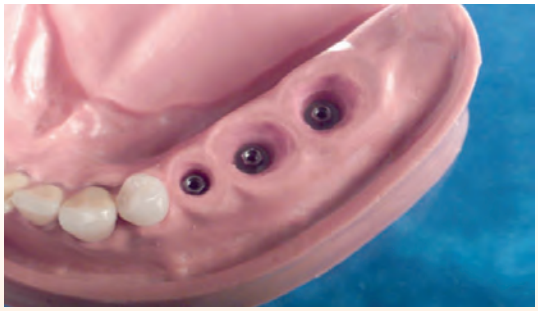

Balz ZAHNTECHNIK

© Zahntechnik Balz | www.zahntechnik-balz.de

Das Einzelzahnimplantat – Für mehr Lebensqualität…

Fehlen im Mund des Patienten ein oder mehrere Zähne, ist das äußere Erscheinungsbild stark beeinträchtigt. Zahnlücken im sichtbaren Bereich werden in unserer Gesellschaft nicht toleriert und führen zu sozialer Benachteiligung. Darüber hinaus können Zahnlücken auch aus medizinischer Sicht zu Komplikationen führen.

Abb. 1

Die Ausgangssituation:
Ein seitlicher Schneidezahn fehlt, die Schleimhaut im Bereich des fehlenden Zahnes ist verheilt. Abb. 1

Die Zahnlücke wird in der Regel durch eine Keramikbrücke geschlossen. Leider wird dabei oft gesunde Zahnsubstanz geopfert. Abb. 2

Abb. 2

Balz ZAHNTECHNIK

© Zahntechnik Balz | www.zahntechnik-balz.de

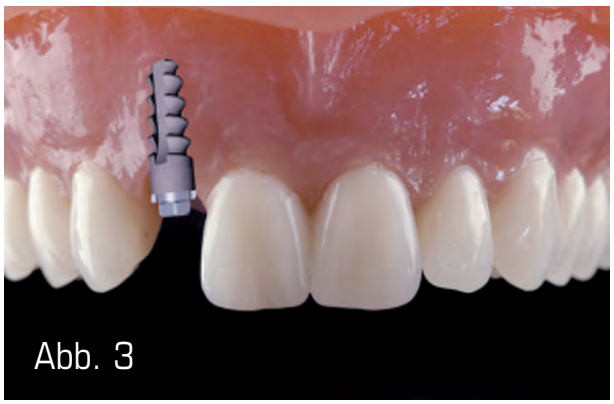
Abb. 3

Die Lösung:
Ein Implantat ist in solchen Fällen die bessere Lösung. Das Implantat wird im Kiefer dort eingesetzt, wo die Zahnwurzel des verlorenen Zahnes stand.

Somit wird Knochenabbau vorgebeugt und unnötiges Beschleifen gesunder Nachbarzähne vermieden. Die Abbildung zeigt einen Einblick in das Innere des Kiefers. Abb. 3

Während der Einheilung wächst der Knochen an das Implantat. Sobald dieses fest verankert im Knochen sitzt, kann mit der Versorgung der Krone begonnen werden. Zunächst wird ein vorgefertigter, in bestimmten Fällen auch ein individueller Aufbau auf dem Implantat verschraubt. Abb. 4

Abb. 4

Abb. 5

Im zahntechnischen Labor wird in Handarbeit ein neuer Zahn maßgefertigt, der sich harmonisch in das natürliche Gebiss einfügt. Dieser wird abschließend vom Zahnarzt auf dem Aufbau verschraubt oder auch zementiert. Abb. 5

Implantate – eine Investition, die sich lohnt.

Balz ZAHNTECHNIK

© Zahntechnik Balz | www.zahntechnik-balz.de